



カード発行システム

クイックカード

Q U I C K C A R D
レイアウトカタログ

<http://quicard.jp>

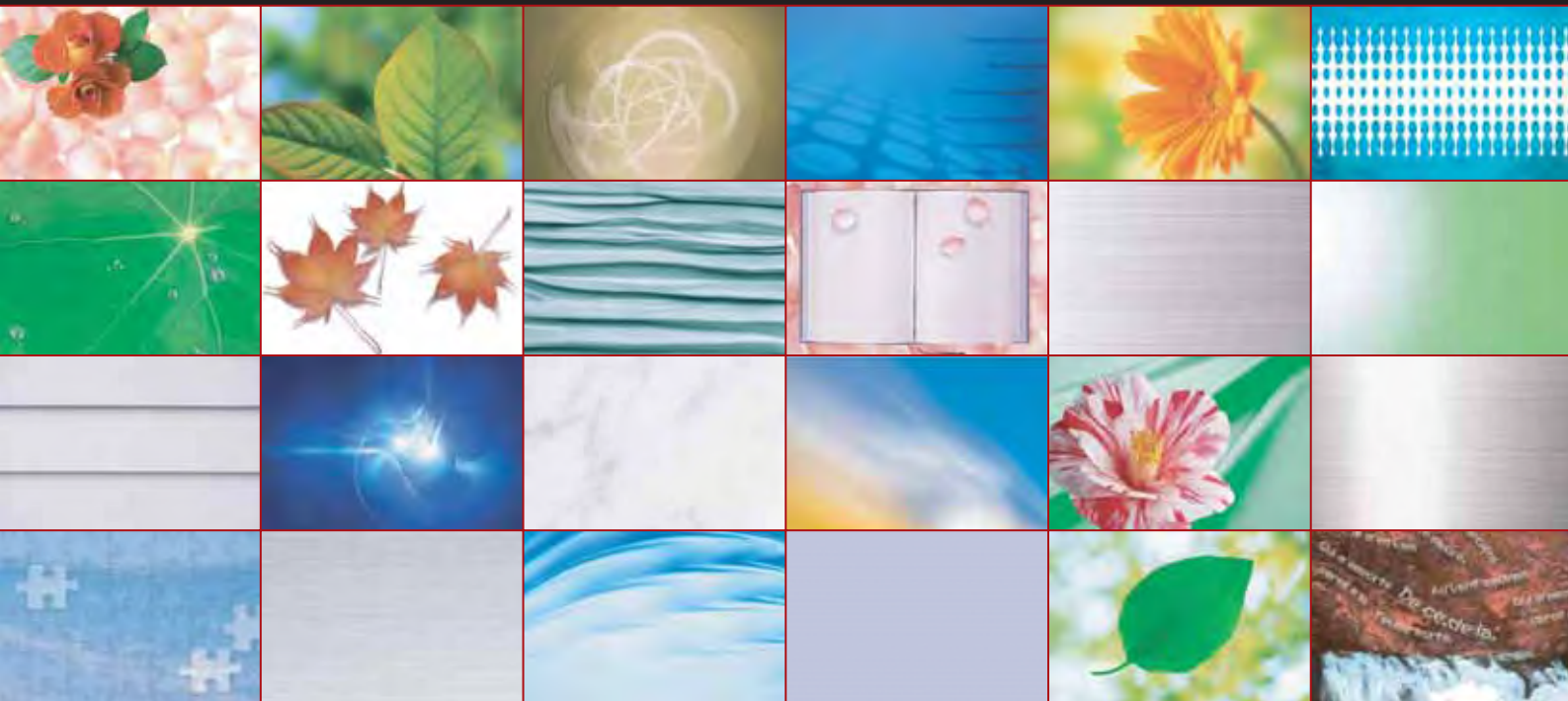

RECOMMEND

SW1

- ① カードの名称
- ② ロゴ
- ③ 団体名
- ④ 所在地
- ⑤ 電話番号(証明者)
- ⑥ 顔写真
- ⑦ ID
- ⑧ 氏名
- ⑨ ローマ字(生年月日)
- ⑩ 分類I(部署/所属)
- ⑪ 分類II(役職/発行日)
- ⑫ 付記
- ⑬ 有効期限(注:1)
- ⑭ バーコード



スタンダードで社員証、学生証に適したレイアウトです。

SW2

- ① カードの名称
- ② ロゴ
- ③ 団体名
- ④ 所在地
- ⑤ 電話番号(証明者)
- ⑥ 顔写真
- ⑦ ID
- ⑧ 氏名
- ⑨ ローマ字(生年月日)
- ⑩ 分類I(部署/所属)
- ⑪ 分類II(役職/発行日)
- ⑫ 付記
- ⑬ 有効期限
- ⑭ バーコード



顔写真のスペースを大きくとった、社員証に適したレイアウトです。

W3

- ① カードの名称
- ② ロゴ
- ③ 団体名
- ④ 所在地
- ⑤ 電話番号(証明者)
- ⑥ 顔写真
- ⑦ ID
- ⑧ 氏名
- ⑨ ローマ字(生年月日)
- ⑩ 分類I(部署/所属)
- ⑪ 分類II(役職/発行日)
- ⑫ 付記
- ⑬ 有効期限(注:1)
- ⑭ バーコード

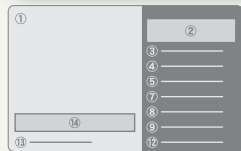

用途を問わず様々な場面で利用できる、マルチユースなレイアウトです。

W4

- ① カードの名称
- ② ロゴ
- ③ 団体名
- ④ 所在地
- ⑤ 電話番号(証明者)
- ⑥ 顔写真
- ⑦ ID
- ⑧ 氏名
- ⑨ ローマ字(生年月日)
- ⑩ 分類I(部署/所属)
- ⑪ 分類II(役職/発行日)
- ⑫ 付記
- ⑬ 有効期限(注:1)
- ⑭ バーコード



小さな顔写真を表示できる、マルチユースなレイアウトです。

W5

- ① カードの名称
- ② ロゴ
- ③ 団体名
- ④ 所在地
- ⑤ 電話番号(証明者)
- ⑥ 顔写真
- ⑦ ID
- ⑧ 氏名
- ⑨ ローマ字(生年月日)
- ⑩ 分類I(部署/所属)
- ⑪ 分類II(役職/発行日)
- ⑫ 付記
- ⑬ 有効期限(注:1)
- ⑭ バーコード



上下二段の配置で、オリジナルの背景を活用しやすいレイアウトです。

W6

- ① カードの名称
- ② ロゴ
- ③ 団体名
- ④ 所在地
- ⑤ 電話番号(証明者)
- ⑥ 顔写真
- ⑦ ID
- ⑧ 氏名
- ⑨ ローマ字(生年月日)
- ⑩ 分類I(部署/所属)
- ⑪ 分類II(役職/発行日)
- ⑫ 付記
- ⑬ 有効期限(注:1) ※
- ⑭ バーコード



ロゴのスペースを大きくとった、シンプルなレイアウトです。※「バーコード」を空欄にすると「付記」(会員証・学生証は「有効期限」も)を表示できます。

W7

- ① カードの名称
- ② ロゴ
- ③ 団体名
- ④ 所在地
- ⑤ 電話番号(証明者)
- ⑥ 顔写真
- ⑦ ID
- ⑧ 氏名
- ⑨ ローマ字(生年月日)
- ⑩ 分類I(部署/所属)
- ⑪ 分類II(役職/発行日)
- ⑫ 付記
- ⑬ 有効期限(注:1)
- ⑭ バーコード

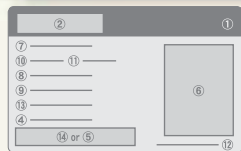

スタンダードなレイアウトです。※「バーコード」を空欄にすると「電話番号(学生証は証明者)」を表示できます。「団体名(社名)」は「ロゴ」を利用するか、「カードの名称」に入力します。

WB1, HB1

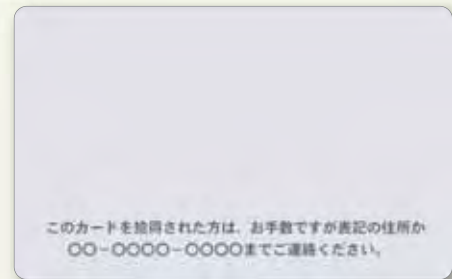

WB1

裏面のレイアウトです。「共通情報」で裏面用に入力したテキストが表示されます。Theme Color(テーマカラー)を「なし」にすると、お好みの背景画像が全面に表示されます。

HB1

注:1 有効期限は「会員証」・「学生証」のみ表示可能です。

SH1

- ① カードの名称
- ② ロゴ
- ③ 団体名
- ④ 所在地
- ⑤ 電話番号(証明者)
- ⑥ 顔写真
- ⑦ ID
- ⑧ 氏名
- ⑨ ローマ字(生年月日)
- ⑩ 分類(部署/所属)
- ⑪ 分類II(役職/発行日)
- ⑫ 付記
- ⑬ 有効期限(注:1)
- ⑭ バーコード



部署(学部など)、役職(発行日など)も表示できる、社員証・学生証に適した縦型レイアウトです。

SH2

- ① カードの名称
- ② ロゴ
- ③ 団体名
- ④ 所在地
- ⑤ 電話番号(証明者)
- ⑥ 顔写真
- ⑦ ID
- ⑧ 氏名
- ⑨ ローマ字(生年月日)
- ⑩ 分類(部署/所属)
- ⑪ 分類II(役職/発行日)
- ⑫ 付記
- ⑬ 有効期限(注:1) ※
- ⑭ バーコード

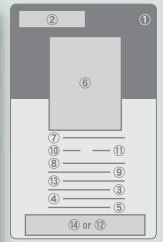

部署(学部など)、役職(発行日など)も表示できる、社員証・学生証に適したレイアウトです。
※「バーコード」を空欄にすると「付記」を表示できます。

H3

- ① カードの名称
- ② ロゴ
- ③ 団体名
- ④ 所在地
- ⑤ 電話番号(証明者)
- ⑥ 顔写真
- ⑦ ID
- ⑧ 氏名
- ⑨ ローマ字(生年月日)
- ⑩ 分類(部署/所属)
- ⑪ 分類II(役職/発行日)
- ⑫ 付記
- ⑬ 有効期限(注:1)
- ⑭ バーコード

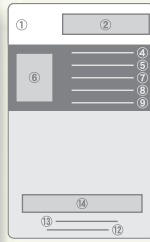

上部に白でアクセントをつけた、写真入りの縦型レイアウトです。「団体名(社名)」は「ロゴ」を利用するか、「カードの名称」に入れます。

H4

- ① カードの名称
- ② ロゴ
- ③ 団体名
- ④ 所在地
- ⑤ 電話番号(証明者) ※
- ⑥ 顔写真
- ⑦ ID
- ⑧ 氏名
- ⑨ ローマ字(生年月日)
- ⑩ 分類(部署/所属)
- ⑪ 分類II(役職/発行日)
- ⑫ 付記
- ⑬ 有効期限(注:1)
- ⑭ バーコード

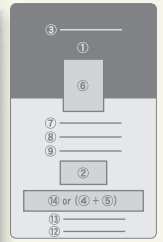

上部をテーマカラーで覆ったマルチユースな縦型レイアウトです。
※「バーコード」を空欄にすると「所在地」「電話番号(学生証は証明者)」を表示できます。

H5

- ① カードの名称
- ② ロゴ
- ③ 団体名
- ④ 所在地
- ⑤ 電話番号(証明者)
- ⑥ 顔写真
- ⑦ ID
- ⑧ 氏名
- ⑨ ローマ字(生年月日)
- ⑩ 分類(部署/所属)
- ⑪ 分類II(役職/発行日)
- ⑫ 付記
- ⑬ 有効期限(注:1)
- ⑭ バーコード



中央下部をテーマカラーで覆ったシンプルな縦型レイアウトです。ロゴが中央に大きめに配置されます。

H6

- ① カードの名称
- ② ロゴ
- ③ 団体名
- ④ 所在地
- ⑤ 電話番号(証明者)
- ⑥ 顔写真
- ⑦ ID
- ⑧ 氏名
- ⑨ ローマ字(生年月日)
- ⑩ 分類(部署/所属)
- ⑪ 分類II(役職/発行日)
- ⑫ 付記
- ⑬ 有効期限(注:1)
- ⑭ バーコード



中央部をテーマカラーで覆ったシンプルな縦型レイアウトです。ロゴが中央に大きめに配置されます。

表記の説明

レイアウト番号

クイックカードのアプリケーション内で使用されている番号です。

S:おすすりレイアウト
W:横型レイアウト
H:縦型レイアウト

表示項目

カードに表示できる項目を黒で表示しています。
(表示できない項目:グレー)
番号は「カードレイアウト」に対応しています。

W3

- ① カードの名称
- ② ロゴ
- ③ 団体名
- ④ 所在地
- ⑤ 電話番号(証明者)
- ⑥ 顔写真
- ⑦ ID
- ⑧ 氏名
- ⑨ ローマ字(生年月日)
- ⑩ 分類(部署/所属)
- ⑪ 分類II(役職/発行日)
- ⑫ 付記
- ⑬ 有効期限(注:1)
- ⑭ バーコード

カードレイアウト

入力したデータが表示される場所を示しています。
番号は「表示項目」と対応しています。

サンプル画像

実際にクイックカードで作成したカードの画像です。背景画像は50種類用意されています。また、ご自分で作成することも可能です。
※表紙に背景画像を一部記載しています
※オリジナル背景は、サイズの比率を長辺3:短辺2にて作成してください

カードの特徴

どのような用途に向いているか、また、表示の制限などについての説明です。

※ ご注意ください ※

- ・各レイアウトの入力項目位置を変更する機能はございません。
- ・データを入力していない項目はカード上に表示されません。
- ・各サンプル画像にて黒く表示されている部分を「テーマカラー」と総称し、無色を含む9色よりご選択頂けます。
- ・文字は色、フォントタイプをご自由に設定して頂けます。(フォントタイプはパソコンにインストールされているもののみ使用可能)サイズはレイアウト毎に設けられた範囲の中でのみ調整可能です。
- ・顔写真データは、縦4:横3となるよう調整してから取り込んでください

企業ロゴやイメージカラーを、もっと自由にレイアウト!

CASE 1



背景画像を自作※することで、企業ロゴやイメージカラーをもっと細かく、自由にレイアウトすることができます。

※背景画像は縦横比率を短辺2:長辺3で作成するときれいに合わせることができます。



作成した背景画像 (縦2:横3)

この例ではW7レイアウトの⑥顔写真、⑧氏名、⑨ローマ字、⑩分類IIの項目のみ使用して作成しています。

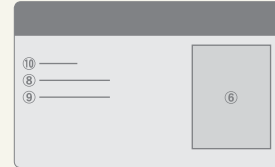

W7レイアウトタイプ

印影を使った背景を取り込んで、より完成した証明書へ!

CASE 2



学生証など正式な証明書には不可欠な印影も、背景画像として取り込んで表示することができます。



作成した背景画像 (縦2:横3)

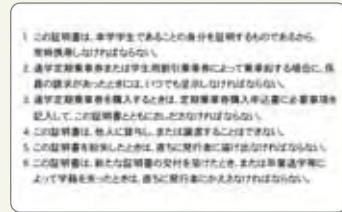

裏面も作成可能 (WB1レイアウトタイプ)

QRコードで、お店のHPへダイレクトアクセス!

CASE 3



ショップのメンバーズカードにQRコードを載せれば、HPアクセス数も増加、サイトとの連携で、顧客満足度アップにもつながります。



作成した背景画像 (縦2:横3)



QRコード (イメージ)

本製品のお問い合わせは

Phone **0120-270-919** Fax **0120-766-919**
 E-mail **qc-support@ct-net.co.jp**
 URL **http://quicard.jp**

〒105-6791 東京都港区芝浦1-2-1 シーバンスN館10F

COMTEC 開発・発売元
 コムテック株式会社

本製品のお求めは

特許出願中

クイックカード専用ラベルをご使用ください。専用ラベルは、非接触ICカードにもご利用いただけます。